Cyklostezka ul. Chvalšinská - AZ Špičák, Český Krumlov

Situace SO.04a 1:250

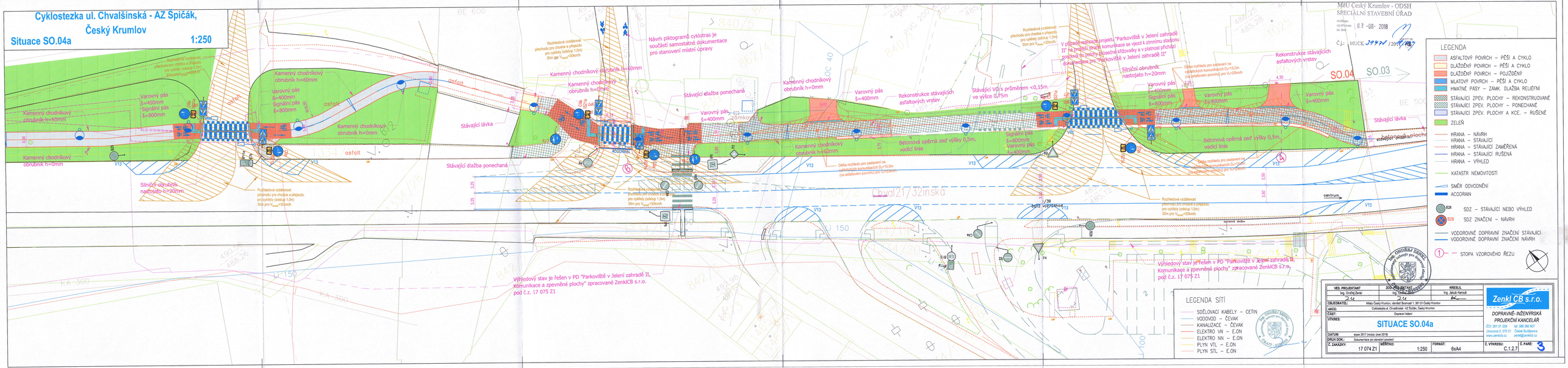

MěU Český Krumlov - ODSH
SPECIÁLNÍ STAVEBNÍ ÚŘAD
ověřeno oprávněno ze dne: 03 -08- 2018
Č.j.: MUCK 39478 / 2018/ 1

LEGENDA

- ASFALTOVÝ POVRCH – PĚŠÍ A CYKLO
- DLÁŽDĚNÝ POVRCH – PĚŠÍ A CYKLO
- DLÁŽDĚNÝ POVRCH – POJÍŽDĚNÝ
- MLATOVÝ POVRCH – PĚŠÍ A CYKLO
- HMATNÉ PÁSY – ZÁMK. DLAŽBA RELIÉFNÍ
- STÁVAJÍCÍ ZPEV. PLOCHY – REKONSTRUOVANÉ
- STÁVAJÍCÍ ZPEV. PLOCHY – PONECHANÉ
- STÁVAJÍCÍ ZPEV. PLOCHY A KCE. – RUŠENÉ
- ZELEŇ
- HRANA – NÁVRH
- HRANA – STÁVAJÍCÍ
- HRANA – STÁVAJÍCÍ ZAMĚŘENÁ
- HRANA – STÁVAJÍCÍ RUŠENÁ
- HRANA – VÝHLED
- KATASTR NEMOVITOSTÍ
- SMĚR ODVODNĚNÍ
- ACODRAIN
- B28 SDZ – STÁVAJÍCÍ NEBO VÝHLED
- B28 SDZ ZNAČENÍ – NÁVRH
- VODOROVNÉ DOPRAVNÍ ZNAČENÍ STÁVAJÍCÍ
- VODOROVNÉ DOPRAVNÍ ZNAČENÍ NÁVRH
- 1 – STOPA VZOROVÉHO ŘEZU

LEGENDA SÍTÍ

- SDĚLOVACÍ KABELY – CETIN
- VODOVOD – ČEVAK
- KANALIZACE – ČEVAK
- ELEKTRO VN – E.ON
- ELEKTRO NN – E.ON
- PLYN VTL – E.ON
- PLYN STL – E.ON

VED. PROJEKTANT: Ing. Ondřej Zenkl	ZODPOVĚDNÝ PROJEKTANT: Ing. Ondřej Zenkl	KRESLIL: Ing. Jakub Kartouš
OBJEDNATEL: Město Český Krumlov, náměstí Svornosti 1, 381 01 Český Krumlov		
AKCE: Cyklostezka ul. Chvalšinská - AZ Špičák, Český Krumlov		
ČÁST: Dopravní řešení		
VÝKRES: SITUACE SO.04a		
DATUM: srpen 2017 (revize: únor 2018)		
DRUH DOK.: Dokumentace pro stavební povolení		
Č. ZAKÁZKY: 17 074 Z1	MĚŘÍTKO: 1:250	FORMÁT: 6xA4

Zenkl CB s.r.o.
DOPRAVNĚ- INŽENÝRSKÁ PROJEKČNÍ KANCELÁŘ
IČO: 281 31 339 tel. 386 360 807
Jirovcova 2, 370 01 České Budějovice
www.zenkl-cb.cz zenkl@zenkl-cb.cz

Č. VÝKRESU: C.1.2.7 Č. PARÉ: 3